

1



**La rata**



**Las cucarachas**

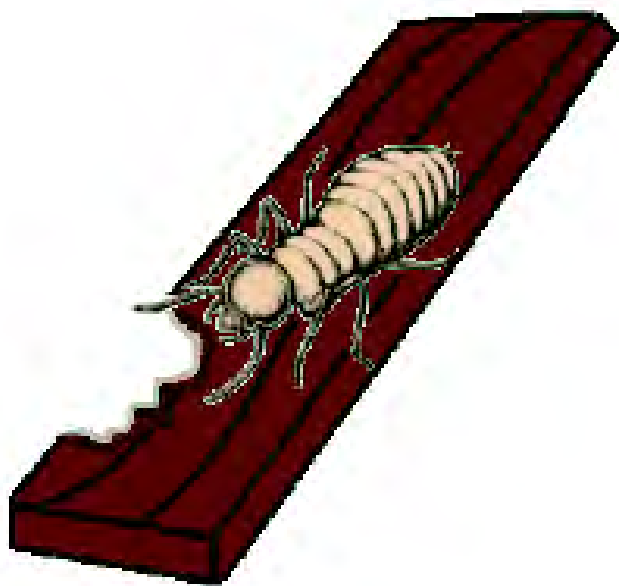

**La termita**

4



**Zumaque  
venenoso**

5



**La mariposa  
nocturna o polilla**

6



**La babosa**

7



**Las pulgas**



**El zancudo**



**Los piojos**



**La mala hierba**



**El coquito**

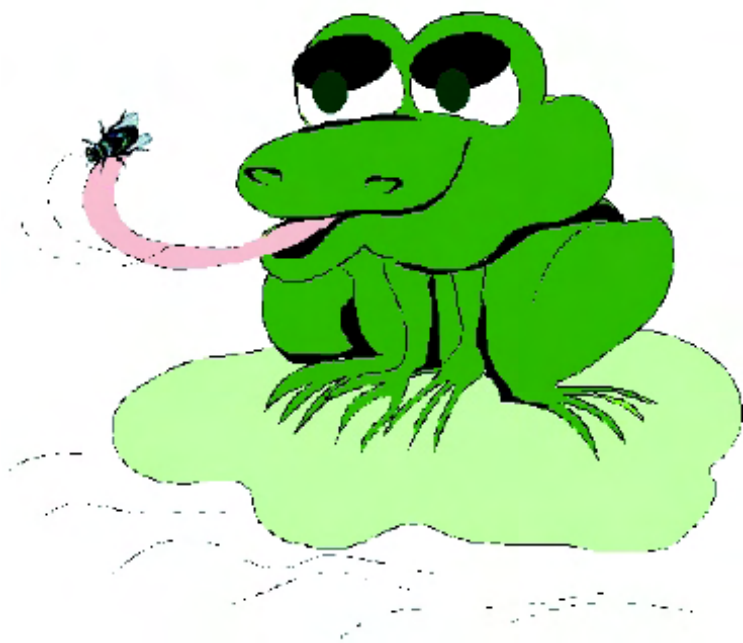

**La rana**



**El murciélago**



**La lechuza**

15



**El cedro o ciprés**



**La araña**



**La libélula**

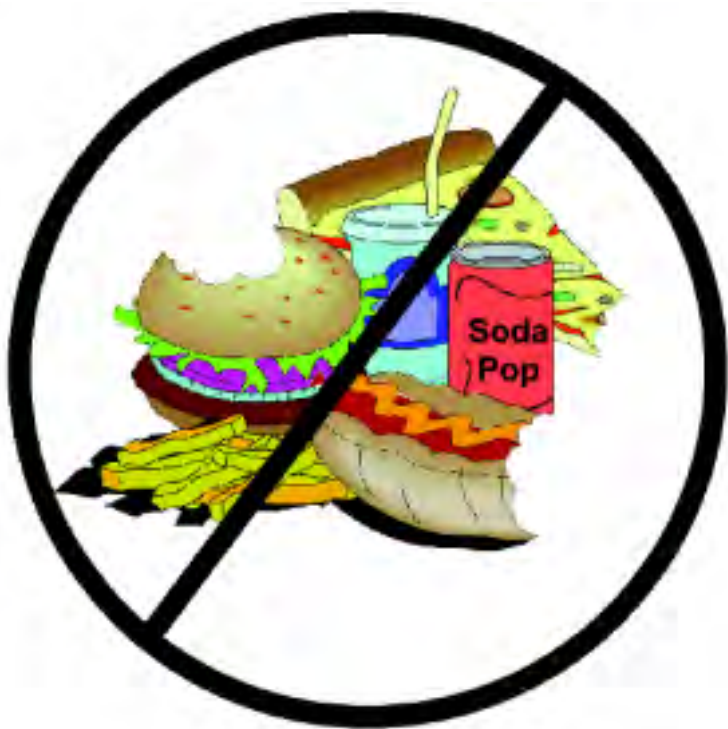

**Las sobras  
o los restos**



# Grietas y huecos

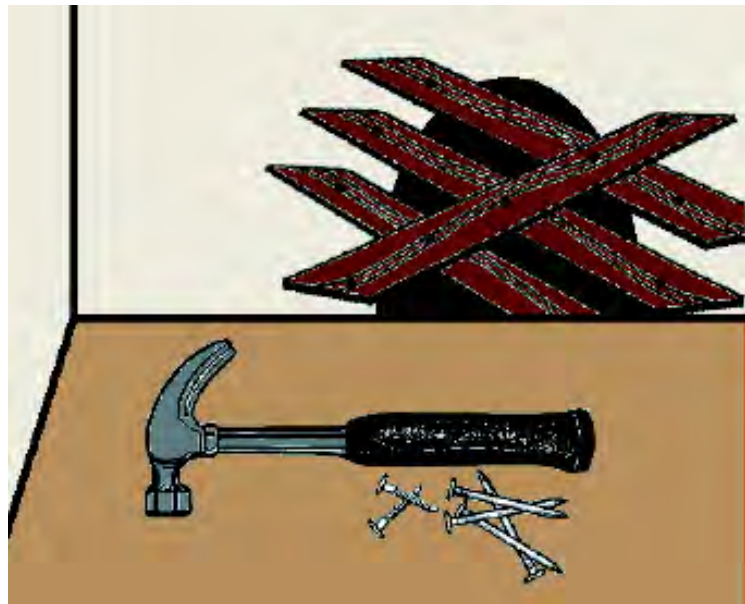

**Sellar la  
entrada**



**La gotera**

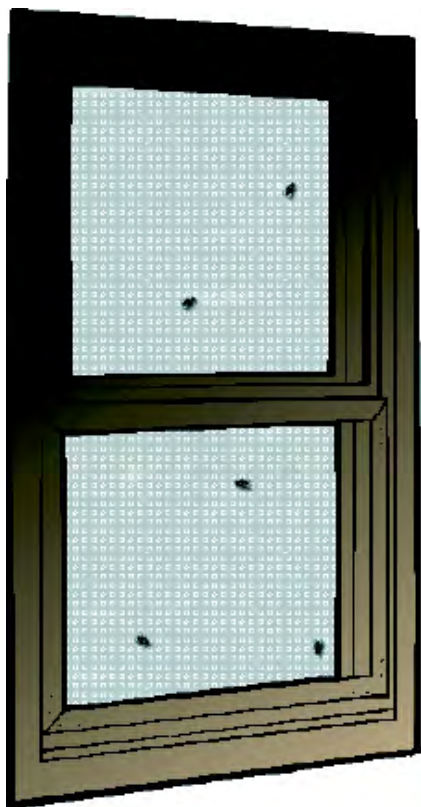

**Tela de  
alambre**



**Comida, agua  
y un escondite**



**Una apertura  
debajo de la puerta**

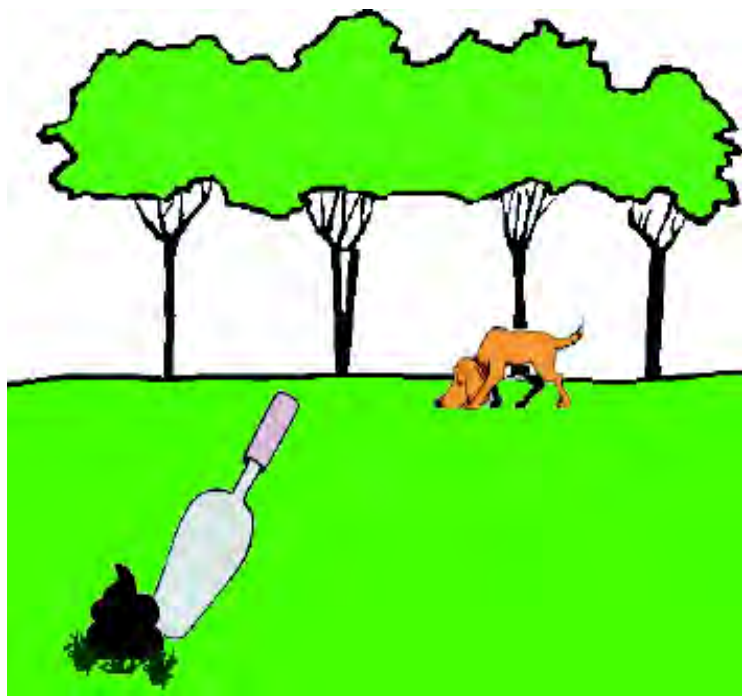

**Limpia los desechos  
del perro**



**Periódicos y  
ropa sucia**



**Agua estancada**



**Los platos sucios  
y las mesas**



**Los basureros**

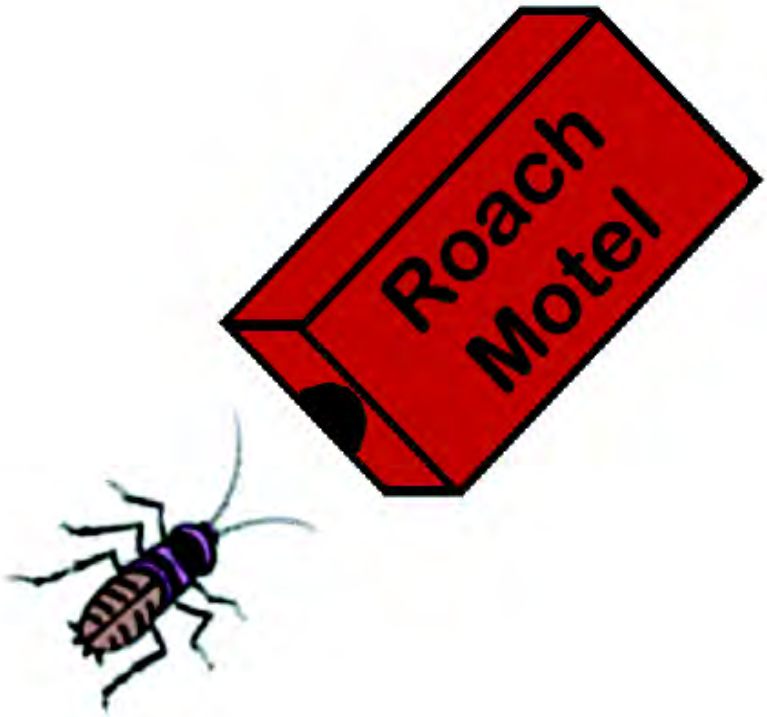

**La trampa para  
las cucarachas**



**Máquina para  
cortar césped**

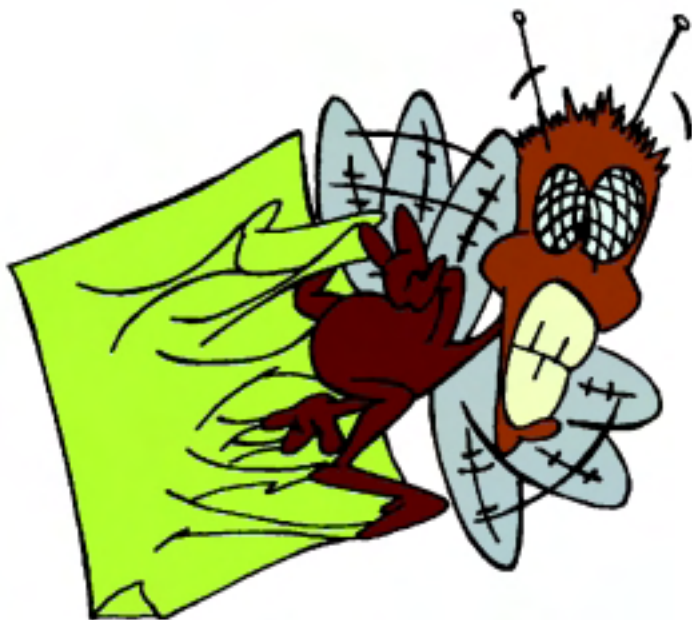

**Papel  
atrapamoscas**

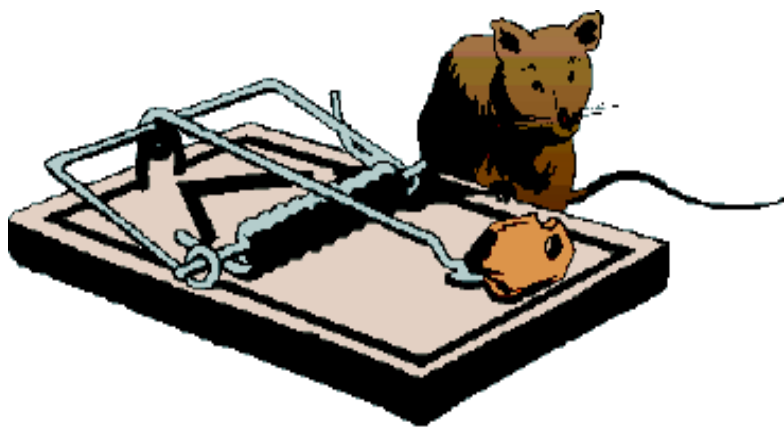

**La trampa  
para ratones**



**El azadón**



**El mata moscas**



**El plaguicida**



**El almacén  
o la tienda**



**La calle**

**Warning**  
**Read Label**

**Directions**

**Caution**

This product is  
hazardous to humans  
and domestic animals.  
Harmful if swallowed.

**La etiqueta**



**Envases de bebida  
y de comida**

41



**El candado**



**Un bébé**



**Un niño o  
una niña**



**Un adulto**

45



**Gabinete  
cerca del piso**



**Las frutas y  
verduras**



**Enfermarse**

## Poison Hotline



**El centro de control  
de envenenamiento  
o al 911**



**Las mascotas**

50



**La calavera**

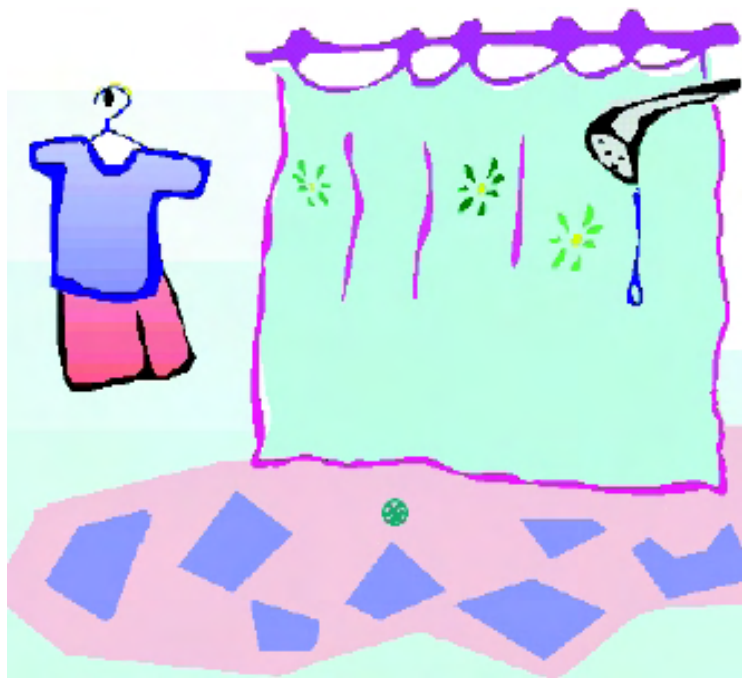

**Ducharte y  
cambiarte de ropa**

52



**Mr. Yuk**



**Una señal de  
advertencia**

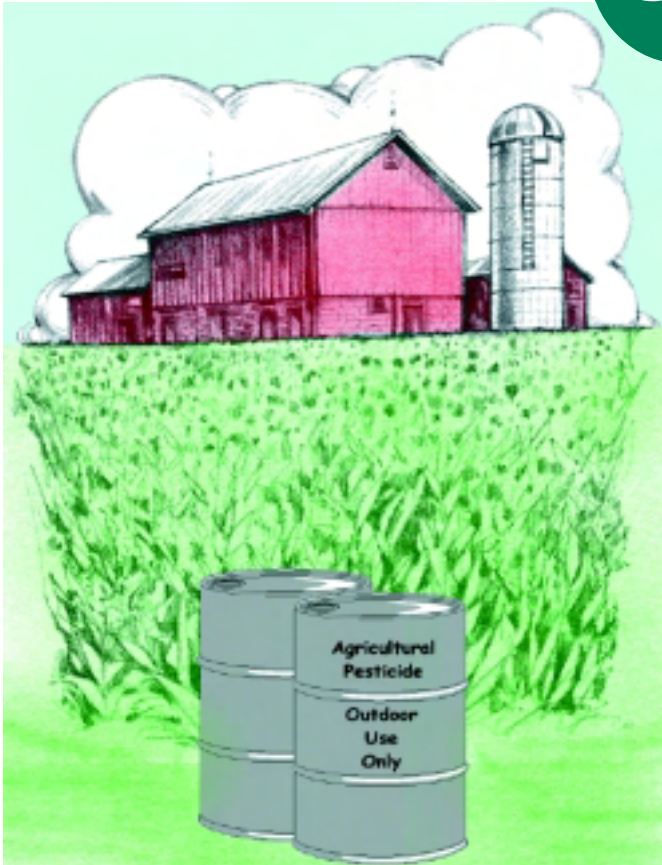

**Aquel que se usa  
para la agricultura**